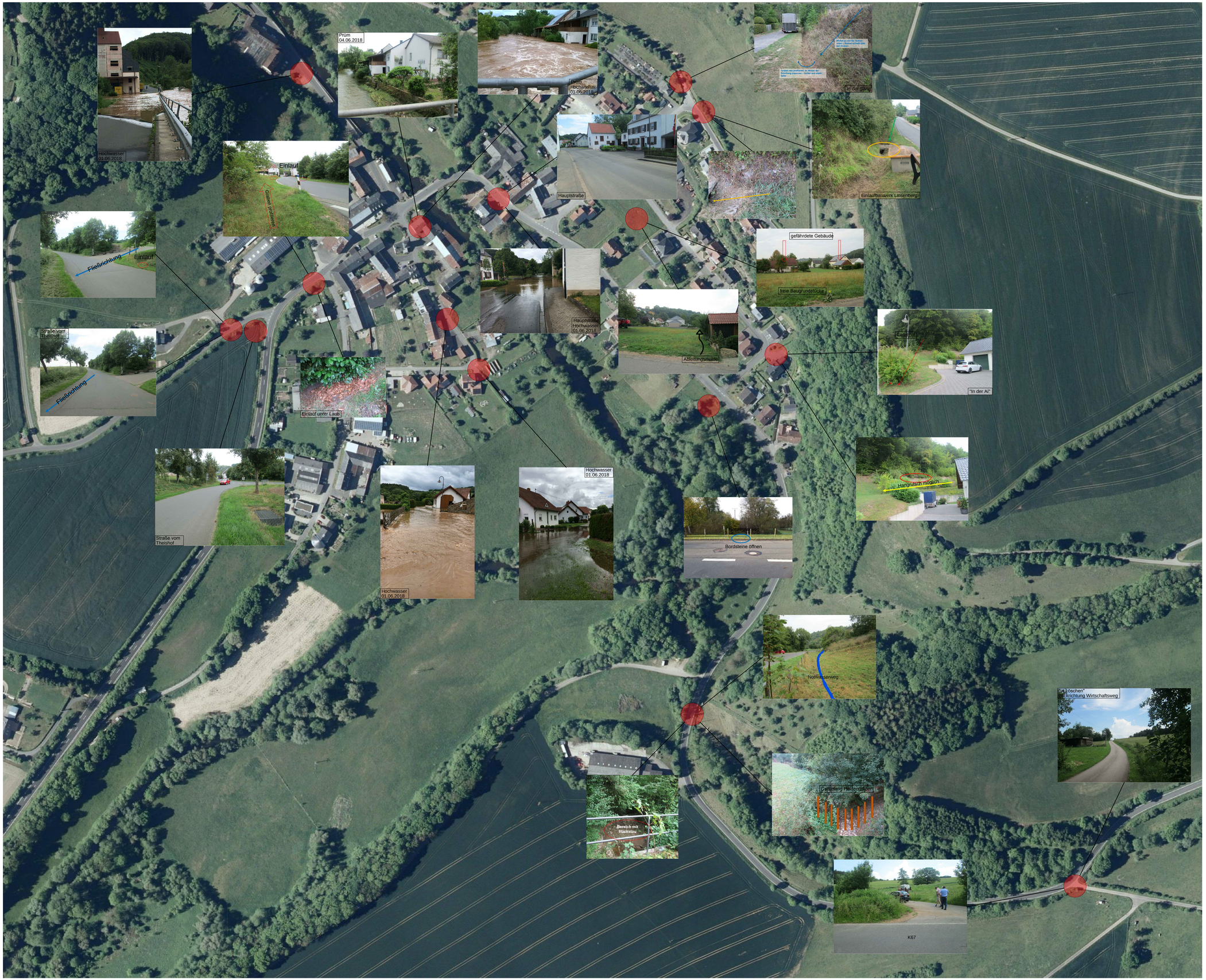

Nr.	GEGENSTAND DER ÄNDERUNG:	DATUM:	BEARBEITET:	GEPRÜFT:
d				
c				
b				
a				

INGENIEURBÜRO Reihsner
Straßenbau · GIS-Systeme · Industriebau
Bauleitplanung · Wasserversorgung · Abwasserbeseitigung
Wasserwirtschaft · Wasserbau · Kanalsanierung
Ing.-Vermessung · Kostenr. Ingenieurbau · SiGe-Koordination
54516 Wittlich
fon: 0 65 71 / 90 25-0
mail: info@reihsner.de
Eichenstraße 45
fax: 0 65 71/90 25-29
page: www.reihsner.de

PLANUNGSPHASE:
Hochwasservorsorgekonzept

BAUVORHABEN:
Erarbeitung eines
Starkregen- und Hochwasservorsorgekonzeptes
für die Ortsgemeinde Brecht

PLANBEZEICHNUNG:
Fotodokumentation

AUFTRAGGEBER:
Verbandsgemeindeverwaltung Bitburger Land
Hubert-Prim-Straße 7
54634 Bitburg

PLANER:
Ingenieurbüro Reihsner PartG mbB
Wasserwirtschaft - Verkehrsplanung - Statik
Ing.-Vermessung - Geoinformationssystem
Eichenstraße 45 54516 Wittlich
Tel. 06571/9025-0 Fax. 06571/9025-29

AUFTRAGGEBER:
VG Bitburger Land
Hubert-Prim-Straße 7
54634 Bitburg

ERSTELLUNGSDATUM:	PLOTTDATUM:
November 2018	November 2018

BEARBEITET:	GEZEICHNET:	GEPRÜFT:
Brita Knappstein	Andrea Korst	Brita Knappstein

PROJEKTNUMMER:	MASSSTAB:	BLATTGRÖSSE:	BLATT-NR:
4-2/01.3/18	1 : 1000	1,18 m²	XX/X

GAD-ZEICHNUNG:
V:\Projekte\VG Bitburger Land\Hochwasserschutzkonzept\Brecht\CAD\PlanungsLP.dwg

© copyright by Reihsner