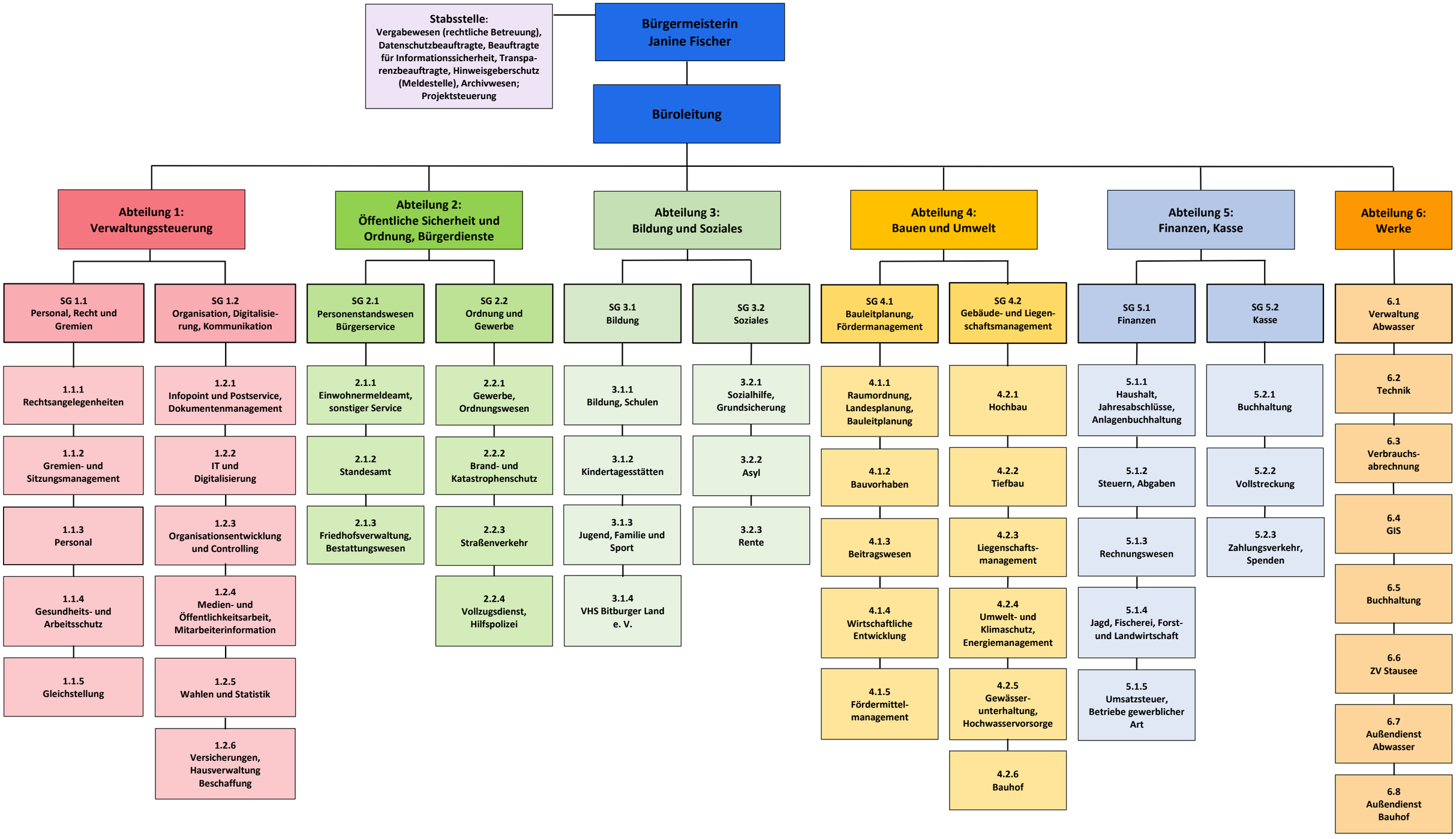
Stabsstelle:
Vergabewesen (rechtliche Betreuung), Datenschutzbeauftragte, Beauftragte für Informationssicherheit, Transparenzbeauftragte, Hinweisgeberschutz (Meldestelle), Archivwesen; Projektsteuerung
Bürgermeisterin Janine Fischer
Büroleitung
Abteilung 1: Verwaltungssteuerung
Abteilung 2: Öffentliche Sicherheit und Ordnung, Bürgerdienste
Abteilung 3: Bildung und Soziales
Abteilung 4: Bauen und Umwelt
Abteilung 5: Finanzen, Kasse
Abteilung 6: Werke
SG 1.1 Personal, Recht und Gremien
1.1.1 Rechtsangelegenheiten
1.1.2 Gremien- und Sitzungsmanagement
1.1.3 Personal
1.1.4 Gesundheits- und Arbeitsschutz
1.1.5 Gleichstellung
SG 1.2 Organisation, Digitalisierung, Kommunikation
1.2.1 Infopoint und Postservice, Dokumentenmanagement
1.2.2 IT und Digitalisierung
1.2.3 Organisationsentwicklung und Controlling
1.2.4 Medien- und Öffentlichkeitsarbeit, Mitarbeiterinformation
1.2.5 Wahlen und Statistik
1.2.6 Versicherungen, Hausverwaltung Beschaffung
SG 2.1 Personenstandswesen Bürgerservice
2.1.1 Einwohnermeldeamt, sonstiger Service
2.1.2 Standesamt
2.1.3 Friedhofsverwaltung, Bestattungswesen
SG 2.2 Ordnung und Gewerbe
2.2.1 Gewerbe, Ordnungswesen
2.2.2 Brand- und Katastrophenschutz
2.2.3 Straßenverkehr
2.2.4 Vollzugsdienst, Hilfspolizei
SG 3.1 Bildung
3.1.1 Bildung, Schulen
3.1.2 Kindertagesstätten
3.1.3 Jugend, Familie und Sport
3.1.4 VHS Bitburger Land e. V.
SG 3.2 Soziales
3.2.1 Sozialhilfe, Grundsicherung
3.2.2 Asyl
3.2.3 Rente
SG 4.1 Bauleitplanung, Fördermanagement
4.1.1 Raumordnung, Landesplanung, Bauleitplanung
4.1.2 Bauvorhaben
4.1.3 Beitragswesen
4.1.4 Wirtschaftliche Entwicklung
4.1.5 Fördermittel-management
SG 4.2 Gebäude- und Liegenschaftsmanagement
4.2.1 Hochbau
4.2.2 Tiefbau
4.2.3 Liegenschafts-management
4.2.4 Umwelt- und Klimaschutz, Energiemanagement
4.2.5 Gewässer-unterhaltung, Hochwasservorsorge
4.2.6 Bauhof
SG 5.1 Finanzen
5.1.1 Haushalt, Jahresabschlüsse, Anlagenbuchhaltung
5.1.2 Steuern, Abgaben
5.1.3 Rechnungswesen
5.1.4 Jagd, Fischerei, Forst- und Landwirtschaft
5.1.5 Umsatzsteuer, Betriebe gewerblicher Art
SG 5.2 Kasse
5.2.1 Buchhaltung
5.2.2 Vollstreckung
5.2.3 Zahlungsverkehr, Spenden
6.1 Verwaltung Abwasser
6.2 Technik
6.3 Verbrauchs-abrechnung
6.4 GIS
6.5 Buchhaltung
6.6 ZV Stausee
6.7 Außendienst Abwasser
6.8 Außendienst Bauhof